Juin 2023

## 🖐 À LA UNE

## GUID'ASSO : LE RÉSEAU QU'IL VOUS FAUT !

### Guid'Asso en Nouvelle-Aquitaine

Guid'Asso
Nouvelle-Aquitaine

**Guid'Asso c'est quoi ?**

Le Mouvement associatif NA s'est associé au réseau de Charente-Maritime pour réaliser 3 courtes vidéos illustrant des situations lors desquelles vous pouvez faire appel à Guid'Asso

👇

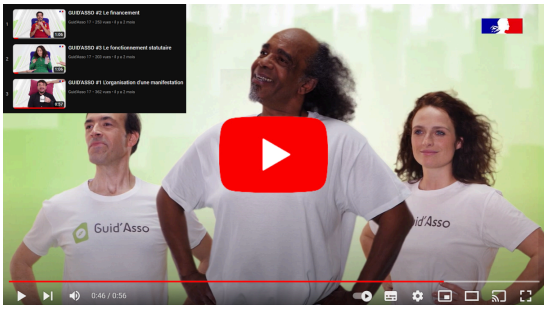


Un réseau de **172** structures labellisées

- **35** pour vous orienter
- **68** pour vous informer
- **69** pour vous accompagner

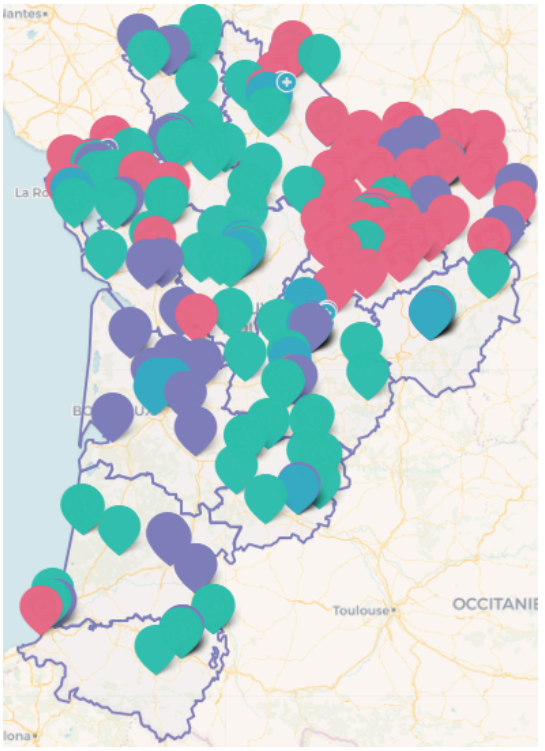


## 📮 À LIRE

### Alerte sur les libertés associatives

**Tribune médiatique**

129 acteurs et actrices de la société civile alertent sur la **remise en cause de la liberté des associations**, dans le texte suivant, relayé dans une version courte dans le JDD

### Influence des têtes de réseaux

**Livret**

Après les réseaux en tête de l'innovation et les réseaux en tête de l'évaluation, le Mouvement associatif sort un nouveau guide pour permettre aux réseaux associatifs de mener une réflexion approfondie sur leur influence

Lire la tribune

Plus d'infos

## 📣 À RELAYER

### Baromètre d'opinion des bénévoles associatifs
**L'enquête 2023 est lancée**

Cette enquête invite les dirigeant·es associatifs à s'exprimer sur la façon dont ils vivent la situation actuelle, sur leurs projets et sur leurs attentes en termes d'accompagnement

Répondre à l'enquête

### Prix de l'ESS 2023
**Candidatez jusqu'au 30 juin**

Vous portez une initiative d'utilité sociale ou de transition écologique ? Il reste encore quelques jours pour candidater et tenter de remporter 1000 à 5000€

Plus d'infos

## 👁️ À VOIR

### Développer le management collaboratif dans mon asso
**webinaire**
mardi 4 juillet 14h30-16h30

Le management collaboratif correspond aux modalités de fonctionnement associatif où chacune et chacun doit pouvoir être pleinement partie prenante du projet associatif. Mais cette forme de management est-elle toujours adaptée ?

S'inscrire au webinaire

### Interroger la responsabilité des dirigeants bénévoles
**webinaire**
jeudi 6 juillet 15h-16h30

Les dirigeant·es bénévoles doivent assumer un certain nombre de responsabilités. Il ou elle doit agir au nom de l'association dans le respect des statuts et de la loi.

S'inscrire au webinaire

## 📅 AGENDA

### Un nouvel élan pour le bénévolat dans son association
**Formation à Angoulême, mercredi 5 juillet de 9h à 16h30**

*Cette formation s'adresse prioritairement aux bénévoles de têtes de réseaux associatifs.*

Le « Guide pour un nouvel élan bénévole » a été présenté lors du webinaire organisé avec France Bénévolat sur le baromètre du bénévolat et a conforté l'intérêt de proposer une formation sur le sujet et sa prise en main !

(en savoir plus...)

S'inscrire

**Retrouvez Le Mouvement associatif Nouvelle-Aquitaine**

Se désinscrire de ces actualités